

zestawienie powierzchni użytkowej		
1.01	schody/komunikacja	23.05
1.02	pomieszczenie techniczne	7.66
1.03	pomieszczenie techniczne	2.20
1.04	pomieszczenie techniczne	1.88
1.05	sala	115.24
1.06	kuchnia	21.62
1.07	kuchnia	21.51
1.08	sala	99.37
1.09	toaleta damska i dla niepełnosprawnych	8.93
1.10	umywalka męska	2.90
1.11	wc męskie	2.90
	łącznie	193.14

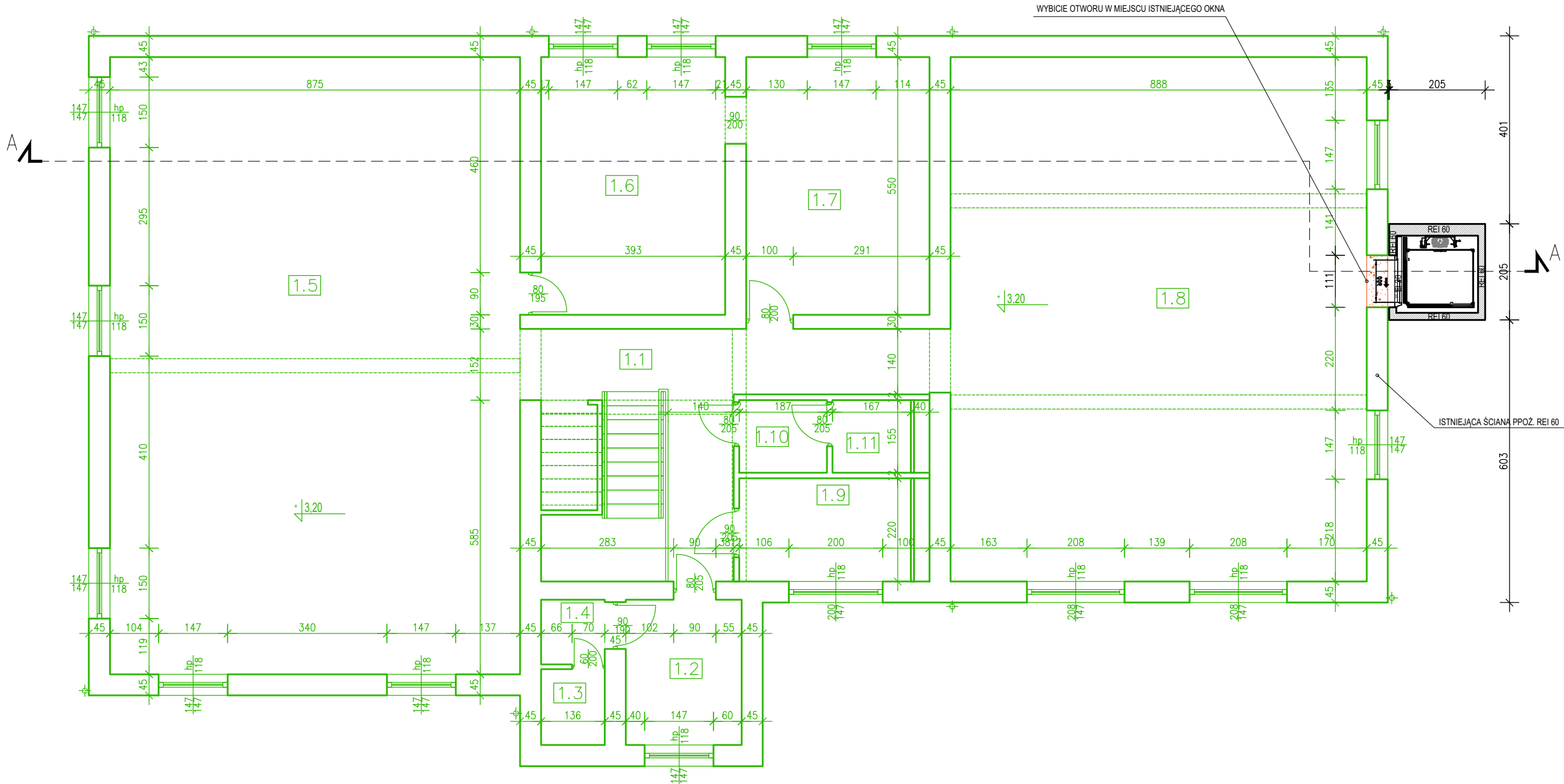

- ŚCIANY I ELEMENTY BUDYNKU DO WYBURZENIA
- ISTNIEJĄCE ŚCIANY BUDYNKU
- ISTNIEJĄCE ELEMENTY BUDYNKU, T.J. SCHODY, KOMINY, ELEMENTY KONSTRUKCYJNE DACHU, DETALE ELEWACJI
- PROJEKTOWANE ŚCIANY BUDYNKU, T.J. ŚCIANY SZYBU WIDNOWEGO
- PROJEKTOWANE ELEMENTY BUDYNKU, T.J. ELEMENTY SZYBU WIDNOWEGO - ZADASZENIE, DRZWI, WIDOK ELEWACJI, ITP.

UWAGI:

- PROJEKT BRANŻY ARCHYTEKTONICZNEJ NALEŻY CZYTAĆ ŁĄCZNIE Z PROJEKTAMI BRANŻOWYMI
- WSZYSTKIE KLUCZOWE WYMIARY PRZED WYKONANIEM NALEŻY SPRAWDZIĆ NA BUDOWIE

NAZWA OBIEKTU BUDOWLANEGO:		
ROZBÍÓRKA SCHODÓW ZEWNĘTRZNYCH BUDYNKU OCHOTNICZEJ STRAŻY POŻARNEJ, A TAKŻE ROZBUDOWA O SZYB WIDOWY (PLATFORMĘ DLA NIEPEŁNOSPRAWNYCH).		
INWESTOR:		
Gmina Podgórzcie Podgórzcie 248 33-386 Podgórzcie		
USYTOWANIE ZAMIERZENIA BUD.		
dz. nr 261/2 w Podgórzcie, obr. Olszana [0008]		
TYTUŁ RYSUNKU:	SKALA:	NUMER:
Rzut piętra	1:100	3
PROJEKTANT GŁÓWNY		
mgr inż. arch. Anna Stawiarska uprawnienia budowlane do projektowania i kierowania robotami na budowie (bez ograniczeń w specjalności architektonicznej) MPOIA/024/2016, MPOIA/059/2021		
PROJEKTANT SPRAWDZAJĄCY		
mgr inż. arch. Jakub Potoczak uprawnienia budowlane do projektowania bez ograniczeń w specjalności architektonicznej GPA-7342-128/94		
DATA:		
maj 2025 r.		